

Weiterbildungen

Sozialräumlich unterwegs zur Inklusion – Qualifikation für Dienstleistungs- und Netzwerkmanagement 2023-2025

Infotag

10. Oktober 2023,
Schwäbische Bauernschule Bad Waldsee

Alle weiteren Termine und Inhalte zu dieser
Weiterbildung können Sie auf unserer Website
einsehen (s. Rückseite).

Vorschau 2024

Sozialraumorientierte Assistenz 2024

Auftakt

7. Mai 2024, 11 - 12.30 Uhr,
Web-Seminar

Kursorte

- Begegnungsstätte Karla 5
Karlstraße 5, 72525 Münsingen
- Schloss Liebenau
Siggenweilerstraße 11, 88074 Meckenbeuren
- Schwäbische Bauernschule
Frauenbergstraße 15, 88339 BadWaldsee

Hinweis

Kosten für zusätzliche Verpflegung und gegebenen-
falls Übernachtung tragen die Teilnehmenden

Weitere Informationen und Anmeldung unter: www.stiftung-liebenau.de/akademie

Anhand der Kursnummer können Sie ganz leicht
das jeweilige Angebot über den Kursfinder
aufrufen, weitere Informationen einsehen und sich
dort direkt anmelden.

Förderung und Anmeldung

Für die Teilnahme an diesen Veranstaltungen
können Sie bei der Quartiersakademie eine
finanzielle Förderung beantragen.
Die Quartiersakademie wird unterstützt durch
das Ministerium für Soziales, Gesundheit und
Integration aus Landesmitteln, die der Landtag von
Baden-Württemberg beschlossen hat.
Der Antrag muss im Voraus gestellt werden.
Nähere Informationen erhalten Sie auf der
Webseite: www.quartiersakademie.de
Voraussetzung ist ein Wohnsitz bzw. eine
Arbeitsstelle in Baden-Württemberg.

Bitte melden Sie sich parallel bei der Akademie
Schloss Liebenau an.



© November 2022

Akademie Schloss Liebenau

Siggenweilerstraße 11 · 88074 Meckenbeuren
Tel.: +49 7542 10-1268 · Fax: +49 7542 10-1953
E-Mail: akademie@stiftung-liebenau.de
www.stiftung-liebenau.de/akademie



Kompetenzverbund Quartiers- und Sozialraumarbeit

Ein Kooperationsangebot von
Samariterstiftung, Evangelische Heimstiftung,
Soziales neu gestalten (SONG) e. V. und
Akademie Schloss Liebenau



Fortbildungen

Kreativwerkstatt – Wiederentdeckung der Nachbarschaftskultur

Inhalt

Hinter vielen Innovationen steht nicht selten eine Rückbesinnung auf Ideen und Konzepte aus zurückliegenden Zeiten. Wer sich mit Quartiers- und Nachbarschaftsarbeit beschäftigt, sollte deshalb unbedingt einen Blick in den Rückspiegel werfen. In traditionellen Ansätzen der sozialen und kulturellen Arbeit gibt es viel Wertvolles für die Zukunft zu entdecken!

Leitung

Karin Nell, Diplompädagogin, Studienleiterin für Erwachsenenbildung und Kulturarbeit, Quartiersentwicklerin

Kurs Münsingen

Zeit und Ort

26. - 27. April 2023, 10 - 17 Uhr,
Begegnungsstätte Karla 5, Münsingen

Kursgebühr 280,00 Euro, inklusive Verpflegung, ohne Übernachtung

Kurs Bad Waldsee

Zeit und Ort

12. - 13. Oktober 2023, 10 - 17 Uhr,
Schwäbische Bauernschule Bad Waldsee

Kursgebühr 260,00 Euro

Zusätzliche Kosten für Übernachtung und Verpflegung von etwa 210,00 Euro werden von den Teilnehmenden direkt mit dem Bildungshaus abgerechnet.

Gewinnung und Bindung von Freiwillig Engagierten

Inhalt

Freiwillige klopfen in der Regel nicht einfach an die Tür, sondern man muss sie für die Aufgaben, die man erfüllen will, auch gezielt suchen und – finden?

Zeit und Ort

21. September 2023, 9 - 16.30 Uhr,
Schloss Liebenau

Leitung

Angelika Dietmann, Sozialwirtin, ausgebildete Biographin

Kursgebühr 120,00 Euro

Sozialraumorientierung

Inhalt

Ein Ziel von Sozialraumorientierung ist, dass es allen Menschen möglich sein soll, am Leben teilzuhaben. Die Ressourcen (Angebote, Räume, Menschen, Einrichtungen etc.), die hierfür nötig sind, werden im Sozialraum erkundet und mobilisiert. Alle Menschen sollen darin unterstützt werden, an allen Lebensbereichen teilhaben zu können. Dadurch soll ihre Lebensqualität gesteigert werden. Wie können die Fachkräfte in der Behinderten- und Altenhilfe Ihre Kunden, Klientinnen und Bewohner an der Teilhabe und auch der Teilgabe unterstützen?

Zeit und Ort

10. - 11. Juli 2023, 9 - 16.30 Uhr,
Schloss Liebenau

26. September 2023, 9 - 12.30 Uhr,
Web-Seminar

Leitung

Sonja Gröner, Diplomsozialarbeiterin,
Sozialpädagogin, Systemische Coachin und
Prozessbegleiterin

Kursgebühr 300,00 Euro

Konflikte und Widerstand im Quartier

Inhalt

Überall dort, wo Menschen in Quartier / in der Gemeinde zusammenkommen und sich engagieren, treffen unterschiedliche Bedürfnisse, Werte und Kulturen aufeinander. Konflikte entstehen. Sichtbar wird dies oft, wenn Menschen ihr Engagement verweigern oder zurücknehmen.

Als Profis nehmen wir dies häufig als Widerstand und als Gegenteil von Motivation und Beteiligung wahr. Aber auch Widerstand ist Motivation und kann in Beteiligungsprozessen förderlich sein.

Zeit und Ort

9. Februar 2023, 9 - 16.30 Uhr,
Schloss Liebenau

Leitung

Sabine Jung-Baß, Systemischer Coach und
Prozessberaterin

Kursgebühr 140,00 Euro

Zugänge älterer Menschen in die digitale Welt gestalten. Ideen und Anregungen zur Gestaltung von Lernszenarien in der Seniorenarbeit

Inhalt

Im Rahmen eines Gemeinschaftsprojekts des Forum Seniorenarbeit NRW, zahlreicher engagierter Älterer und Akteure aus der Seniorenarbeit entstand im Herbst 2020 der Methodenkoffer "Zugänge älterer Menschen in die digitale Welt gestalten". Der Methodenkoffer wird als Druckversion und interaktive Website veröffentlicht. Bedingt durch die Corona-Krise wurde besonders deutlich, dass vielen älteren Menschen der Zugang in die digitale Welt fehlt bzw. die Anwendung erhebliche Schwierigkeiten bereitet. Sie können den Methodenkoffer als erste Ideenschmiede nutzen. Mit dem Methodenkoffer wird eine Sammlung von Ideen und Impulsen bereitgestellt, wie niedrigschwellige und ansprechende Begegnungen und Begegnungsräume für Ältere mit digitalen Themen vor Ort geschaffen werden können. Besonderes Augenmerk liegt darauf, dass Ehrenamtliche eine aktive Rolle bei der Gestaltung und Durchführung übernehmen können.

Zeit und Ort

22. Juni 2023, 9 - 12.30 Uhr,
Web-Seminar

Leitung

Daniel Hoffmann, Bereichsleitung Förderung und Weiterentwicklung Bürgerschaftlichen Engagements im Kuratorium Deutsche Altershilfe
Marco Kunert, Wissenschaftlicher Mitarbeiter Forum Seniorenarbeit NRW, Kuratorium Deutsche Altershilfe

Kursgebühr 60,00 Euro

Seminarmodule

Informationstag

10. Oktober 2023

Systemische Netzwerkarbeit

06. - 08. Dezember 2023

Sozialraumorientierung und Inklusion

19. - 21. Februar 2024

Projektmanagement

23. - 24. April 2024

(Neuer Termin 16. – 17.04.2024)

Lokale Gestaltung des Welfare Mix

10. - 23. Juni 2024

Finanzierung und Öffentlichkeitsarbeit

20. - 21. November 2024

Kooperation mit der Kommune (Verwaltung und Politik)

07. - 09. Oktober 2024

Beteiligung und Aktivierung von lokalen Akteuren

17. - 19. Februar 2025

Finale / Kolloquium

21. März 2025

Seminarorte

- Schwäbische Bauernschule Bad Waldsee
- Schloss Liebenau (Finale)

Begleitende Lernformen

- Praxisberatungsgruppe
- Praxisprojekt

Weitere Informationen und Anmeldung unter:
www.stiftung-liebenau.de/akademie
Kursnummer: 231922

Die Weiterbildung findet in Kooperation mit dem Netzwerk SONG und der Katholischen Stiftungshochschule München sowie der Dualen Hochschule Baden-Württemberg statt.

Die erfolgreich abgeschlossene Weiterbildung kann auf den Masterstudiengang Governance Sozialer Arbeit der DHBW im Umfang von max. 15 Credit Points angerechnet werden, sofern die hochschulrechtlichen Zulassungsvoraussetzungen vorliegen und eine Äquivalenzprüfung bestanden wurde.

**NETZ
WERK** soziales
neu
gestalten



© Februar 2023

Akademie Schloss Liebenau

Siggenweilerstraße 11 · 88074 Meckenbeuren
Tel.: +49 7542 10-1268 · Fax: +49 7542 10-1953
E-Mail: akademie@stiftung-liebenau.de
www.stiftung-liebenau.de/akademie

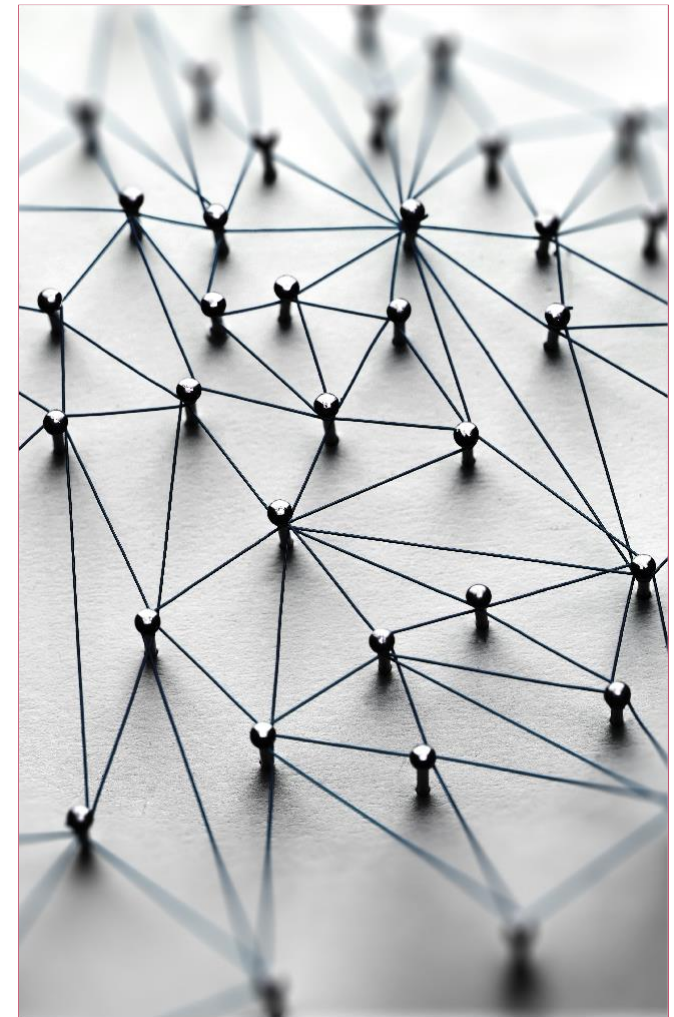

Akademie Schloss Liebenau
**Sozialräumlich unterwegs zur
Inklusion – Qualifikation für
Dienstleistungs- und
Netzwerkmanagement 2023-2025**

Fokus der Weiterbildung

Neue Kernkompetenzen erlernen:
Persönliche, sozialräumliche und
institutionelle Ressourcen aktivieren,
Netzwerke gestalten und lokale
Angebote entwickeln.

Ausgangssituation und Zielsetzung

Unter den Leitbegriffen von Inklusion, Empowerment und Partizipation und angesichts der demografischen Entwicklung und den sozialpolitischen und ökonomischen Rahmenbedingungen werden vielfältige Lösungsansätze und Zukunftsentwürfe kreiert.

Auf Seiten der Städte und Gemeinden gibt es diverse Initiativen durch Sozial- und Teilhabeplanung, den Menschen mit Unterstützungsbedarf die Lebensgestaltung in den eigenen vier Wänden und im vertrauten Lebensumfeld möglichst barrierefrei zu ermöglichen.

Sozialunternehmen, Vereine und Selbsthilfegruppen initiieren personensorientierte und lebensweltbezogene Unterstützungsangebote wie z. B. quartiersnahe Versorgung im Alter oder assistierende Dienste in der Behindertenhilfe.

Gemeinsam ist diesen innovativen Zukunftskonzepten

- den Blick für die Stärken, Bedürfnisse und Interessen der Adressaten zu schärfen,
- den Sozialraum der Adressaten als wichtige, unterstützende Ressource miteinzubeziehen,
- Assistenznetzwerke in geteilter Verantwortung von Profis und Bürgern zu arrangieren,
- eine neue Kultur des Miteinanders zwischen Politik, Verwaltung, Bürgern, Betrieben und Unternehmen zu aktivieren,
- die Teilhabebedingungen für eine inklusive Gemeinde/Stadt mit lokalen Akteuren zu gestalten.

Während der Qualifikation üben sich die Teilnehmenden in einer respektvollen Haltung vor der Vielfalt der Lebensentwürfe ein und lernen die Prinzipien und Methoden der Sozialraumorientierung, der Partizipation, des Welfare Mix und der Inklusion anzuwenden.

Zielgruppe

Fach- und Führungskräfte der Alten- und Behindertenarbeit, der Kommune z. B.

- Leitungen sozialräumlich orientierter Stadtteilprojekte
- Leitungen stationärer Angebote in der Alten- und Behindertenpflege
- Mitarbeitende im Case- und Care-Management
- Gemeinwesenarbeitende
- Sozial- und Teilhabeplanende der Gemeinden/ Städte

Kursleitung

Lena Schwarz, Sozialpädagogin (M. A.), Supervisorin und Coachin (M.A.)

Dozierende

- Prof. Dr. Egon Endres, Professor für Sozialwissenschaften und Sozialmanagement, Diplom-Sozialpädagoge, Diplom-Sozialwirt
- Prof. Dr. Margarete Finkel, Professorin für Gemeinwesenarbeit und Sozialraumorientierung
- Barbara Wagner, Diplompsychologin, Organisationsentwicklerin
- Professor Dr. Paul-Stefan Roß, Diplomtheologe, Diplomsozialarbeiter
- Dirk Werhahn, Sozialpädagoge (M. A.), Diplombetriebswirt (BA), Geschäftsführer Ev. Kreisbildung Ludwigsburg
- Stefan Burkhardt, Diplompädagoge, Beratung und Begleitung Sozialer Arbeit, Vorstand der Hans-Günther-Adels-Stiftung, langjähriger Aktion-Mensch-Mitarbeiter (Bereich Förderung)
- Prof. Dr. Ursula Weber, Professorin für Sozialarbeitspolitik
- Dozierende/r der Allianz für Beteiligung

Kursgebühr

Bis 15 Teilnehmende 4.200,00 Euro
Ab 16 Teilnehmende 3.950,00 Euro
Zusätzliche Kosten für Übernachtung und Verpflegung werden direkt mit dem Bildungshaus abgerechnet.

Für die Teilnahme an dieser Veranstaltung können Sie bei der **Quartiersakademie** einen Antrag auf **finanzielle Förderung** durch das Ministerium für Soziales und Integration aus Mitteln des Landes Baden-Württemberg stellen.

www.quartiersakademie.de/foerderung

Für eine Förderung der Kurskosten melden Sie sich bitte direkt bei der Quartiersakademie an. Voraussetzung hierfür ist ein Wohnsitz bzw. eine Arbeitsstelle in Baden-Württemberg.